

## **ROADTECH**

El ERP del transporte. Incide en todos los circuitos de la empresa permitiendo gestionarlos de una manera óptima suponiendo un ahorro de costes para la empresa.

Se integra mediante interfaces con las más importantes aplicaciones. Es una aplicación multiempresa, multidelegación y multiplataforma.

### **CARACTERÍSTICAS GENERALES DE ROADTECH**

- Incide en todos los circuitos de la empresa, establece relaciones y automatismos entre ellos y facilita en gran manera el trabajo diario y el conocimiento de lo que ocurre.
- Un ítem de información sólo se introduce una vez en la aplicación, implica menor trabajo y mayor calidad en la información.
- Contiene potentes Herramientas de Análisis de la Información (OLAP).
- Posibilidad de acceso desde Internet.
- Arquitectura Cliente - Servidor.
- Independencia de la Base de Datos (SQL Server, Oracle, etc.).
- Posibilidad de Conexión Remota. Actualizaciones, modificaciones, etc.
- Terminales para la comunicación con los conductores, **RoadTech Mobile !**
- Sistema de cartografía integrado en la aplicación.
- Interfaz de Usuario rigurosamente adaptado al estándar Windows.
- Integrado con sistemas de localización de flotas, **ColdRoad.**
- Integrado con aplicaciones de Nóminas de **A3** y **Logic Control.**
- Multiempresa, multiplataforma y multidelegación

# SISTEMA DOCUMENTAL

- Clasificación de Documentos en estructuras jerarquizadas.
- Gestión automática de faxes entrantes y salientes y documentos escaneados.
- Compatible con todo tipo de documentos.
- Escaneo automático de códigos de barras en Albaranes.
- Sencillo y potente sistema de búsqueda y eliminación de Documentos.

**Papelera de Reciclaje**

Limitar a Usuario ..... ALOPEZ  
 Limitar a Tipo de Documento ..... Documentación  
 Limitar a Origen ..... Escáner

Limitar desde la Fecha / /  
 Limitar Hasta La Fecha / /

...	Usuario	Tipo de Documento	Origen	Páginas	Notas	Fecha y Hora
<input type="checkbox"/>	Alopez	Documentación	Escáner	1		15/07/2004 11:39
<input type="checkbox"/>	Alopez	Documentación	Escáner	1		19/07/2004 17:54
<input type="checkbox"/>	Alopez	Documentación	Escáner	1		18/02/2005 12:49

**Archivo General - \* Pendientes de Clasificar (75 elementos)**

Papelera  
 **\* Pendientes de Clasificar**  
 \* Actividades Generales  
 Empresa

- + Administración
- + Calidad y Prevención
- + Cámaras
- + Comercial
- + Compras
- + Dirección
- + Mantenimiento
- + Recepción
- + Recursos Humanos
- + Relación Clientes Camaras
- + Relación Clientes Transporte
- + Sistemas de Información
- + Trafico

Documento	Tipo	Pags	Fecha	Leer Códigos de Barras
Albarán Exp. 301	Albarán / CMR	1	21/02/2005 12:04	ALOPEZ
Petición de carga 200	Documentación	1	28/02/2005 16:24	ALOPEZ
Petición de carga 201	Documentación	1	30/03/2004 20:01	MARICARMEN
Solicitud de Información	Documentación	3	31/03/2004 11:12	MARICARMEN
Tarifas	Documentación	1	31/03/2004 11:52	MARICARMEN
Indices de consumo	Documentación	2	01/04/2004 12:48	NURIA
Albarán Exp. 4102	Albarán / CMR	1	02/04/2004 16:36	MARICARMEN
Albarán Exp. 4108	Albarán / CMR	2	02/04/2004 16:45	MARICARMEN
Albarán Exp. 4227	Albarán / CMR	3	02/04/2004 16:47	MARICARMEN
Albarán Exp. 4101	Albarán / CMR	4	02/04/2004 18:55	MARICARMEN
CMR Exp. 101	Albarán / CMR	2	02/04/2004 19:18	MARICARMEN
Albarán Exp. 102	Albarán / CMR	2	02/04/2004 20:01	MARICARMEN
CMR Exp. 5678	Albarán / CMR	8	02/04/2004 20:04	MARICARMEN
Albarán Exp. 41204	Albarán / CMR	2	22/04/2004 11:43	MARICARMEN
CMR Exp. 2345	Albarán / CMR	1	19/02/2004 17:16	NURIA

# TRANSPORTE

- Potente organización geográfica. Todas las poblaciones de Europa.
- Cartografía MapPoint integrada para el cálculo de rutas teóricas y ubicación de Lugares de Interés. (**Microsoft MapPoint no incluido**)
- Circuito de gestión de CMR y Albaranes.
- Circuito de Incidencias de clientes, conductores, Proveedores...
- Registro de gastos de viaje e importación automática de tarjetas **Solred, Esso, Cepsa, Teletac.**
- Importación de ficheros de teléfonos programa Sofía.
- Integración con sistemas de localización de Flota. **ColdRoad System.**
  - Registro gráfico de posición de los vehículos sobre MapPoint
  - Registro gráfico de las temperaturas y velocidades
  - Mensajería.
  - Programador de alarmas. Zona, hora de llegada, rangos de temperaturas...
  - Gestión de las diferentes alarmas que pueden ser reportados al Centro de control o por mail o por SMS.
  - Informes.

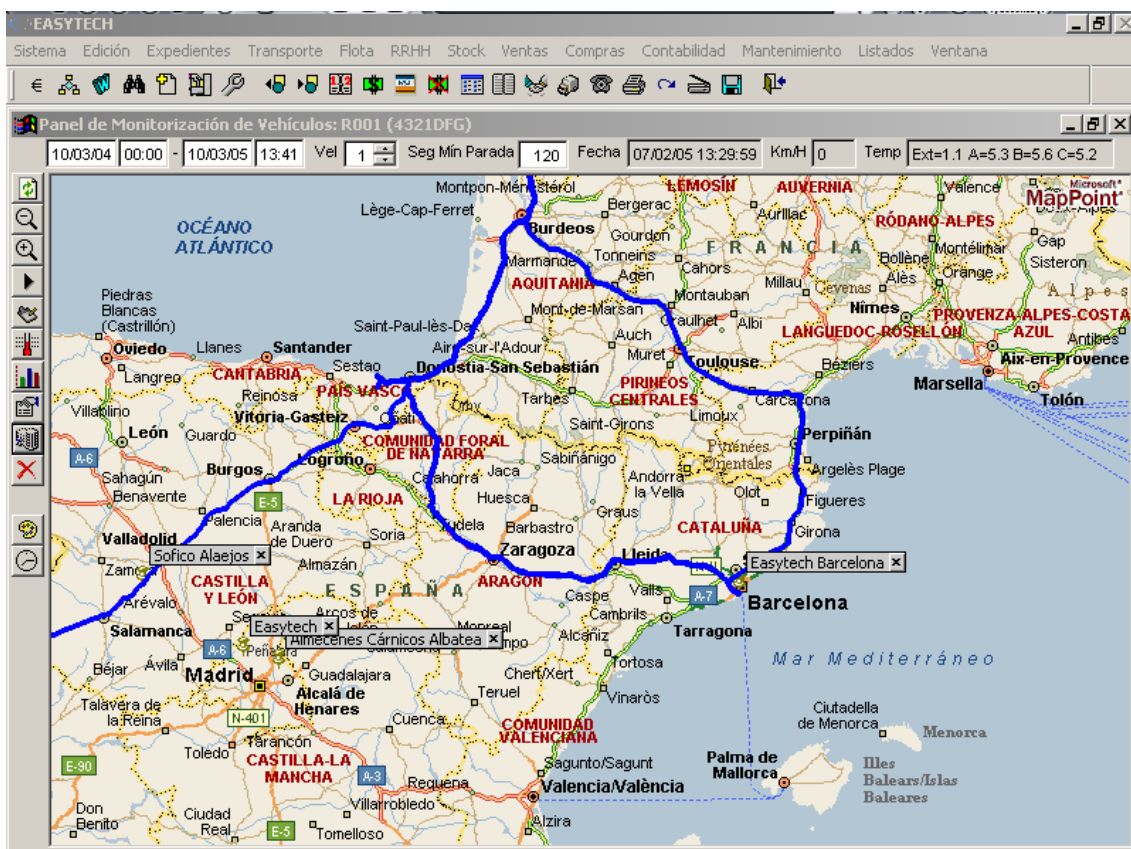

# Agenda de Transporte

- Configuración personalizada por usuario en cuanto a estructura de columnas, colores y visiones.
- Gestión de la Flota.
  - Gestión de Conductores y Vehículos (Propios y Ajenos) integrado con los circuitos de mantenimiento y RRHH.
  - Gestión de cargas tanto de camión completo como Hojas de ruta de Distribución.
- Cambios e intercambios de los diferentes componentes de un recurso, conductores, cabezas y semi-remolques.
- Posibilidad de personalizar las visiones de cada usuario mediante infinidad de filtros tanto en cargas como en recursos.
- Búsqueda de vehículos en una localidad, provincia o país en una fecha determinada.
- Ordena la información que se muestra en la agenda por diferentes criterios entre los que se incluye Fecha de Disponibilidad de los vehículos.
- Posibilidad de configurar la agenda para poder ver tanto las Matriculas como los alíás de los vehículos y conductores.
- Configuración de los datos geográficos mostrados de las cargas de camión completo.
- Posibilidad de controlar horas de carga y descarga en la asignación de los servicios a un vehículo.

**EASYTECH, S.L.**

Sistema Edición Expedientes Transporte Flota RRHH Stock Ventas Compras Contabilidad Mantenimiento Listados Ventana

---

Agenda Transporte: Martes, 8 de Marzo de 2005

Recursos Propios: 141 Vehículos de Terceros

Cargas: 37 Hojas de Ruta Servicios Grupaje

o	Dispon	Nombre	Tipo	ADR	Salida	Origen	Estir
	29/04/04 [870] [758]	Articula	Articula		27/04;Bern (CH)	Br Fuer	
	01/03/05 [871] [784]	Articula	Articula		28/02;Madrid (ES)	IMad	
	22/02/04 [Cer 204] [C	Articula	Articula		//	//	
	01/01/00 [Gema] [Ce	Articula	Articula		//	//	
	01/01/00 [Rayo] [Roll	Rigido	Rigido		//	//	
	17/12/04 [803] [632]	Articula	Articula		15/12;Alcobendas	Gete	
	17/03/05 [840] [743]	Articula	Articula		08/03;Madrid (ES)	INurr	
	// : 128	Articula	Articula		//	//	
	// : 130	Articula	Articula		//	//	
	// : 131	Articula	Articula		//	//	
	// : 132	Articula	Articula		//	//	
	// : 136	Articula	Articula		//	//	
	// : 137	Articula	Articula		//	//	
	// : 201	Rigido	Rigido		//	//	
	// : 203	Articula	Articula		//	//	
	// : 303	Rigido	Rigido		//	//	
	// : 305	Rigido	Rigido		//	//	
	// : 306	Rigido	Rigido		//	//	
	// : 307	Rigido	Rigido		//	//	
	// : 617	Articula	Articula		//	//	
	// : 622	Articula	Articula		//	//	
	// : 623	Articula	Articula		//	//	
	// : 624	Articula	Articula		//	//	
	// : 626	Articula	Articula		//	//	

Fecha - Hora	Origen	Destino	Referencia	Carga
29/01/05 12:00	?		ASDASDA Agenc	
05/02/05 15:00	Hospitalet de Llobre	Le Grand Quevelly (111111111)	Nacior	
15/02/05 00:00	Leioa (ES)	Vizcaya Crepy en Valois (F1M39468)	Export	
15/02/05 00:00	Restal S.L.	Restal S.L.	PR000005	
20/02/05 00:00	Quart de Poblet (ES)	Lenzburg (CH) Aar 23122	Export	
27/02/05 00:00	Marcilla (ES)	Navar Vila Nova de Gaia (9008716)	Export	
01/03/05 19:47	Leioa (ES)	Vizcaya Crepy en Valois (F1M39468)	Export	
22/03/05 00:00	Alcobendas (ES)	M Getafe (ES) Madrid STK07	Nacior	
15/05/05 06:00	San Isidro (ES)	Alic Alcantarilla (Murcia)	Agenc	
15/05/05 06:00	San Isidro (ES)	Alic Alcantarilla (Murcia)	Aaenc	

**Panel de Monitorización de Vehículos: 764 (M24530R)**

08/03/05 00:00 - 08/03/05 16:52 Vel 1 Seg Min Parada 120 Fecha Km/H

# Camión Completo

- Gestión de Cargas. Cargas y descargas múltiples.
- Cálculo automático de Kilómetros mediante MapPoint. Tanto de Kilómetros cargados como en Vacío.
- Tarificación automática tanto para Transporte de Camión Completo Internacional, Nacional y Regional.

Concepto	Rigido	Articulado
Madrid	100.00	100.00
Plus Pob 2ª	110.00	110.00
Plus Pob 3ª	120.00	120.00
Plus Noct/Fest	29.00	29.00

**Poblaciones Terciarias:**  
Abetos (Moralarzal), Los  
Acebeda, La  
Aeropuerto de Barajas (Madrid)  
Aguas de Aravaca  
Aguijeda, La  
Agustina, La  
Ahijon, El  
Ajavir  
Alalparado

**Poblaciones Secundarias:**  
Abetos (Collado Mediano), Los  
Alcor I, Urbanizacion  
Alcor II, Urbanizacion  
Alcorcon  
Alcornocal, El  
Alcornoque (1 y 2)  
Aldea del Fresno  
Aldehuela, la (Madrid)  
Algete  
Algodor  
Alicante, Estacion De  
Almonte, Camino De  
Almorcho, El

**Poblaciones Principales:**  
Alameda (Madrid)  
Alameda del Valle  
Alamillo, el (Madrid)  
Alamo (Navalcarnero), El  
Alamos (Colmenarejo), Los  
Alamos Blancos (Aranjuez)  
Alcala de Henares  
Alcobendas

- Informes dinámicos exportables a Excel.
  - ✚ Registro de cargas
  - ✚ Ingresos
  - ✚ Gastos de proveedores
- Gestión de proveedores Transportistas, tanto exclusivos como ocasionales.
- Búsquedas de Transportistas por Zonas de influencia.
- Generación automática de las Instrucciones de carga con los mapas de indicaciones a los lugares de carga y descarga.
- Permite copia de cargas, proveedores ocasionales.
- Buscador servicios que permite filtrar por más de 40 parámetros.
- Integrado con diferentes aplicaciones de Transporte.
- **Expedientes de Transporte** donde se contempla todo el Historial de cada servicio como por ejemplo.
  - ✚ Tareas Pendientes.
  - ✚ Anotaciones.
  - ✚ Incidencias en cargas y descargas.
  - ✚ Depósitos temporales de mercancía.
  - ✚ Configuración de Alarmas cinemáticas.

- + Documentación adjunta como por ejemplo CMR, Albaranes o cualquier otro tipo de documentación relacionada con ese servicio.
- + Conceptos facturables a clientes. Posibilidad de facturar a múltiples clientes.
- + Adelantos pendientes a conductores.
- + Servicios de proveedores.
- + Ingresos a conductores.
- + Envases retornables.
- + Lugares de cargas y descargas.
- + Especificación de la Mercancía.
- + Registro de Comunicaciones por fax o por mail.
- + Facturación.
- + Datos del Transporte.
  - Transportista
  - Usuario que gestiona el servicio.
  - Empresa, plataforma y delegación a la que pertenece el servicio.
  - Ordenante
  - Nocturno Festivo, ADR, Control de temperatura.
  - Tipo de vehículo y tipo de carga.
- + Datos del Vehículo (Propio o de proveedor)
  - Datos generales.
  - Tarifa, moneda y margen.

**EASYTECH, S.L.**

Sistema Edición Expedientes Transporte Flota RRHH Stock Ventas Compras Contabilidad Mantenimiento Listados Ventana

Expediente Nº 34074 (03/02/2005): G & M TIRCARGO, S.L.

Cabecera Datos del Transporte Datos del Vehículo/ Tarifa Proveedor Ruta

Cliente ..... G & M TIRCARGO, S.L.

Ref. Cliente

Tipo ..... Imp Comunitaria

Palets ..... 0 Bultos

Retener Facturación de Expediente

**- DOCUMENTOS DE SALIDA**  
Instrucciones de Carga:

**- CONCEPTOS FACTURABLES**  
Pendiente de Facturar: Transpor

**- SERVICIOS DE PROVEEDOR**  
Servicio: (Pend Empresa) 1,050.

**- LUGARES**  
Carga: 10/03/2005 10:36: (FF)  
Descarga: 20/10/03/2005 13:00:

**Carga Pendiente Nº 30347: AVISPED INT. SPEDITION GMBH**

Datos Generales Lugares de Carga Lugares de Descarga Ruta Facturación

Tarifa Cliente:

Tarifar Automáticamente Moneda EURO Importe ..... 100.00  
Euros ..... 100.00

Importe Proveedor:

Servicio para Subcontratación Fecha 01/01/00 00:00 Us  
Moneda ... EURO Base ... 100.00 % 0.00 Concertado 0.00  
Euros ..... 0.00

**Saldo ..... 100.00**

Resumen Tarifado:

Comercial ALOPEZ

Empresa ... EASYTECH, S.L.

Plataforma PROPIA

Delegación PROPIA

Ruta.

- Kilómetros. Cargados y vacíos.
- Kilómetros de cliente y de proveedor manuales o calculados por el sistema

EASYTECH, S.L.

Sistema Edición Expedientes Transporte Flota RRHH Stock Ventas Compras Contabilidad Mantenimiento Listados Ventana

Expediente Nº 21597 (27/03/2004): BARTOLOMÉ REIG, S.A.

Cabecera Datos del Transporte Datos del Vehículo / Tarifa Proveedor Ruta

Inicio del Viaje:

Fecha ... 30/03/2004 Hora 08:00

País ..... FRANCIA Lugar F.S.D. GROUPE CRYOLOGISTIC

Dirección ROUTE BAILLET (95560 MONTSOULT (DEP 95\*))

Tramos de la Ruta:

Vehículo	Fecha	Hora	Origen	Destino	Fecha	Hora	Evento	Km	Vº	Ámb
[875] [795] [Jorge]	30/03/04	08:00	Montsout (FR) Dep	Ardoois (BE) 02 (D	30/03/04	10:30	Carga	259.5	Int	
[875] [795] [Jorge]	30/03/04	10:30	Ardoois (BE) 02 (D	Leuze-En-Hainaut	01/04/04	10:23	Carga	73.8	Int	
[875] [795] [Jorge]	01/04/04	10:23	Leuze-En-Hainaut	Pollença/Pollensa	03/04/04	11:00	Desc	1,385.4	Int	

Tramo de la Ruta

Este Tramo de la Ruta se hace en Vacío

Origen:

País ..... BELGICA

Nombre ..... VAN DEN BROEKE

Dirección .. Z.I. DU VIEUX PONT 5

Población .. LEUZE-EN-HAINAUT (LEUZE-EN-HAINAUT)

Provincia .. 07 - MONS CP 07900  Lugar Ubicado

Destino:

País ..... ESPAÑA

Nombre ..... AVIDESA POLLENSA-BARTOLOME REIG, S. A.

Dirección .. CTRA. POLLENSA-PUERTO, ZONA 4

Población .. POLLENSA/POLLENSA

Rutas y Distancias

735 Km: 1,385

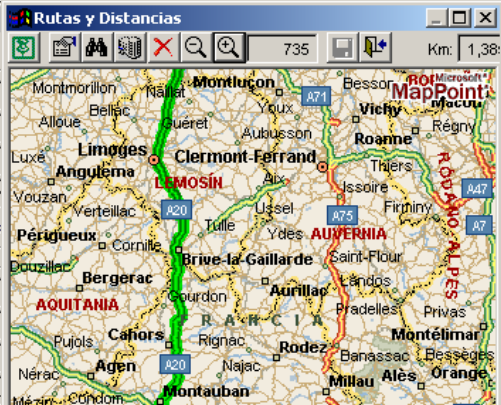

## Distribución

- Circuito específico de Distribución gestionado en la misma agenda de transporte que camión completo.
- Tablas de tarifas por Kg., Palets, medios Palets y situación geográfica.
- Búsqueda de expediciones, Hojas de ruta internas como externas por múltiples criterios.
- Creación de Hojas de ruta y Ordenes de Carga múltiples filtros.

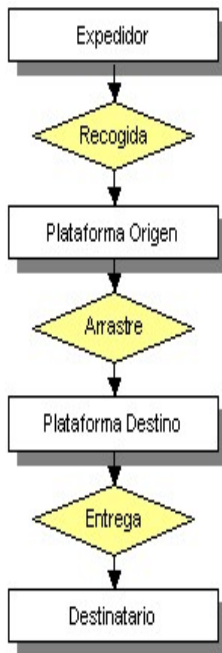

Ordenar por: Provincia Destinatario

?	Expedición	Pal	1/2 P	Kg	Cl	Fecha	Origen Tramo	Destino Tramo	Fº Rec	Expedidor	Provincia	Destinatario	Fº Ent
A	PR000165	79	0	5,564	C	09/02/09	Dia Montrisa - I		09/02/09	(ES) Dia Montrisa - I	desconocido	Parroquia Santa Maria de	11/02/09
A	PR000199	3	0	0	C	09/01/09	Dia Montrisa - N	Disrimur Logisti	09/01/09	(ES) Dia Montrisa - N	Alicante	Alcampo Alicante (Alic)	10/01/09
A	PR000147	6	0	3,128	C	30/03/08	Restal S.L.	Disrimur Logisti	30/03/08	(ES) Restal S.L. (Poz)	Alicante	Mercadona Albaterra (A80)	03/03/08

Filtrar Expediciones

Filtro por Provincia del Destinatario

Provincias Incluidas:

- Alicante (Exp: 2 / Pal: 9 / Kg: 3,128)
- Burgos (Exp: 2 / Pal: 62 / Kg: 10)

Provincias Excluidas:

- desconocido (Exp: 1 / Pal: 79 / Kg: 48,564)
- Barcelona (Exp: 4 / Pal: 169 / Kg: 5,003)
- Cordoba (Exp: 1 / Pal: 7 / Kg: 3,725)
- Dep 35 (Exp: 2 / Pal: 9 / Kg: 1,235)
- Flevoland (Exp: 2 / Pal: 189 / Kg: 17,569)
- Madrid (Exp: 29 / Pal: 560 / Kg: 290,647)
- Malaga (Exp: 3 / Pal: 322 / Kg: 4,526)
- Murcia (Exp: 1 / Pal: 0 / Kg: 428)
- Sevilla (Exp: 1 / Pal: 4 / Kg: 1,504)
- Valencia (Exp: 1 / Pal: 2 / Kg: 960)
- Valladolid (Exp: 3 / Pal: 1 / Kg: 576)
- Zaragoza (Exp: 10 / Pal: 29 / Kg: 2,219)

Botones: Salvar Filtro (F10), Cancelar (Esc)

### ■ Recogidas

- ✚ Unidades contempladas: Palets, medios Palets, Kg., bultos, Kg. Volumen
- ✚ Factor de conversión de cubicaje a nivel de cliente.
- ✚ Cálculo automático de fechas de entrega por situación geográfica.
- ✚ Creación automática de los diferentes tramos de una recogida tarifados y valorados y asignación automática de Rutas y plataformas implicadas.
- ✚ Registro de Palets y mercancía a nivel de cliente.
- ✚ Valor de la mercancía, porcentaje de seguro, Portes debidos, Reembolsos, desembolsos, reexpediciones.

### ■ Entregas

- ✚ Además de lo contemplado en recogidas, permite gestionar Hojas de ruta externas, es decir si actuamos como corresponsales de otras empresas.

### ■ Arrastres

- ✚ Se pueden crear arrastres contemplando expedidores, plataforma de destino y destinos finales de la mercancía.

- ✚ Permite calcular las tarifas internas entre corresponsales, asociando tablas de tarifas específicas entre plataformas ya sean propias o ajenas.

Zona	1 Pal*	2-3 Pal*	4-6 Pal*	7-10 Pal*	11-15 Pal*	16-32 Pal*
ES-A Coruña	0.000	0.000	0.000	0.000	0.000	0.000
ES-Alava	45.440	35.780	29.340	19.670	14.520	10.000
ES-Albacete	63.490	53.230	46.010	29.490	23.890	18.120
ES-Alicante	63.490	53.230	46.010	29.490	23.890	18.120
ES-Almeria	64.400	55.450	50.190	31.500	27.920	21.090
ES-Asturias	42.530	33.300	27.140	17.910	12.990	8.680
ES-Avila	39.700	32.070	27.130	18.230	13.270	7.680
ES-Badajoz	62.150	49.970	42.680	30.270	23.700	17.940
ES-Baleares	108.560	106.410	105.340	103.950	103.330	86.560
ES-Barcelona	47.900	39.670	34.520	23.150	21.140	17.800
ES-Burgos	48.810	38.640	33.890	21.690	16.260	11.520
ES-Caceres	62.150	49.970	42.680	30.270	23.700	17.940
ES-Cadiz	56.640	45.300	37.730	26.390	20.330	15.040

- Circuitos de Confirmaciones de:
  - ✚ Servicios de Distribución
  - ✚ Entregas para otras empresas (Corresponsales).
  - ✚ Devoluciones.
- Informes.
  - ✚ Registro de servicios Distribución.
  - ✚ Resultados por Plataforma.
  - ✚ Gastos Proveedores por Hojas de Ruta.
  - ✚ Gastos Corresponsales en entregas.
  - ✚ Devoluciones pendientes.
  - ✚ Registro de entregas.
  - ✚ Devoluciones pendientes.
  - ✚ Servicios pendientes de entregar
  - ✚ Registro de Albaranes digitalizados.
- Permite agrupar servicios de un cliente o grupo de clientes si coincide expedidor, destinatario y fecha o combinación de todas.
- Circuito de gestión de Palets
- Impresión de etiquetas con códigos de barras.

# FLOTA

- Gestión de Vehículos tanto propios como ajenos.
- Buscador multi-criterio.
- Circuito de pedidos de vehículos automático.
- Desglose de cada uno de los componentes de un vehículo en cabeza tractoras, semi-remolques y Camiones Rígidos. Configurable para cada una de las diferentes marcas y modelos.
- Creación de los diferentes elementos de un vehículo mediante plantillas.
- Asociación a diferentes componentes adicionales como teléfonos, tarjetas y terminales.
- Planes de mantenimiento genéricos atendiendo a diferentes conceptos como kilómetros, Horas de funcionamiento, Meses de vida, días de vida y garantía aplicable a los diferentes elementos de los vehículos.
- Circuito de gestión de los mantenimientos y de las incidencias manuales.
- Integración con la agenda de transporte.
- Cierres de la flota.
- Información absorbida dentro del circuito de costes.

**Vehículo: 0246BTS**

**Cabecera** | Datos Adicionales | Mantenimiento | Costes | Vida | Cierres

Matrícula ..... 0246BTS Bastidor VLUP4X20009066324

Alias ..... DFM 164 Fª Matriculación 20/03/2002

Categoría ..... Vehículo Rígido Tipo 2 EJES

Marca ..... SCANIA

Modelo ..... P94DB4X2NA260

Empresa ..... DISFRIMUR S.L.

Delegación ..... DFM MURCIA

Plataforma ..... DFM LOGISTICA MURCIA

UPC ..... LOPEZ MANZANO, JOSE

Facturación ..... 2 EJES

Activo para la Planificación de la Flota  Activo para la Agenda de la Agencia

*En caso de ofrecer este Vehículo a otras Empresas propias, imputar a:*

Proveedor ..... DISFRIMUR SL

**Tree View Components:**

- 0246BTS
  - Cabina CAMION P94DB4X2NA260CVCP14
  - Tacógrafo KIENLE
  - Eq. Frio TK TD II 30 MAX
  - Furgón METRO FURGON
  - Neumáticos
  - Puerta Elevadora PLAT SZH 200-155T
  - Documentos y Certificados
    - A.D.R.
    - A.T.P.
    - I.T.V.
    - Impuestos
      - I.A.E. 118.19 € Fecha 22/11/2002
      - Impuesto Circulacion De 05/03/2003 al 05/05/20
      - Tarjeta Transportes 98.20 € Fecha 30/06/2002
    - Otros Documentos
    - Seguros
      - Plus Ultra Compañía Anonima de Seguros y Res
    - Teléfonos
      - 616930222
    - Accesorios
    - Tarjetas
      - CEPSA 708011000590101916 Caducidad: 31/05/20

# RRHH

- Gestión de los empleados de la empresa.
- Modulo específico de conductores.
- Integración con la agenda de transporte.
- Expedientes personales para cada empleado en los que se gestionan conceptos como:
  - ✚ Expedientes disciplinarios
  - ✚ Vigencia de los Contratos.
  - ✚ Incidencias salariales pluses o anticipos.
  - ✚ Absentismos laborales: Bajas, Enfermedades, Asuntos Propios
  - ✚ Vacaciones.
- Integración automática con el sistema de costes.
- Cálculo del variable de los conductores para la realización de las nóminas.
- Histórico por empleado de sus nóminas.
- Interface con aplicaciones de nóminas de **A3** y **Logic Control**.
- Generación de partes de conductor con cálculo de kilómetros y dietas obtenidas del sistema automáticamente.
- Tablas genéricas de de dietas.
- Herramientas de control de Kilómetros por conductor.
- Registro de Discos tacógrafos.
- Informes y cubos donde se muestra toda la información registrada.

**Empleado: ANGUELOV STOYANOV, ATANAS: Expediente Nº 21820 (29/03/2004)**

Empresa: EASYTECH, S.L. Fª Alta: 29/03/2004 Antigüedad: 0 11  
 Delegación: PROPIA Plataforma: PROPIA  
 Categoría: CONDUCTOR Motivo Baja: [ ]  
 Departamento: CONDUCTORES Fª Baja: / /  
 Responsable: [ ]

**Conductor: ATANAS**

Origen:  Empleado ANGUELOV STOYANOV, ATANAS  
 Proveedor  
 NIF: X2704202T  Este Conductor está Activo (Disponible en la Agenda)  
 Nombre: ATANAS  
 1er Apellido: ANGUELOV  
 2do Apellido: STOYANOV  
 Fª Nacimiento: 21/04/1960 Edad: 44 Nombre Abreviado: ATANAS  
 País: ESPAÑA  
 Dirección: C/ PEÑAZARZAL SUR, 5 3º B  
 Población: MORALZARZAL  
 Provincia: MADRID Cód Postal: 28411  
 Notas: [ ]

**Historial del Vehículo - Conductor**

Nº Exped	Cliente
21165	EXEL EMT SERVICES NV
21608	COMERCIAL AGRICOLA RIOJ

# VENTAS

- Creación y gestión de clientes contemplando comportamientos y reglas para los diferentes circuitos de la aplicación como puedan ser Camión Completo, Distribución, Almacenaje y Facturación.

**Top Screenshot: Cliente: EASYTECH, S.L. - Datos Generales**

Fields and values:

- Nombre: EASYTECH, S.L.
- Nombre Comercial: EASYTECH
- NIF: 01234567L | Subcuenta: 4300000751 | Fecha Alta: 03/05/2004
- Grupo: Indefinido | Cód EAN: 8400000000DIA
- País: ESPAÑA
- Dirección: URB. LAS PRADERAS
- Población: CERCEDA

**Middle Screenshot: Cliente: EASYTECH, S.L. - Distribución-General**

Fields and values:

- Porcentaje de Comisión a Cobrar por Reembolsos: 10.00 (Mín: 100.00 - Máx: 1,000.00)
- Cargo Gestión de Comisión Reembolsos: 25.00
- Importe Mínimo por Servicio Concepto Distribución: 0.00
- Modo de Carga Habitual: Trasera
- Tipo de Mercancía Predeterminada:  Congelado  Refrigerado  Seco
- Cobros Portes Debidos:  Cobrar al Entregar Mercancía  Facturación Masiva Agrupada
- Modo de Liquidación:  Facturar Servicio a Servicio  Liquidación Periódica Global
- Tarifar Kg según:  Kg Volumen  Kg Reales | Cubicaje General: 120 | Cub Regional: 100
- Aplicar Suplemento Desembolso (si procede) |  Aplicar Suplemento Reexpedición (si procede)
- Desglosar Facturas por Destinatario (Generar factura distinta por cada destinatario encontrado)
- Desglosar Facturas por Expedidor (Generar factura distinta por cada expedidor encontrado)
- Desglosar Facturas por Ordenante (Generar factura distinta por cada ordenante encontrado)
- Facturar Servicios de Entrega sólo cuando la Entrega está Confirmada
- Retarifar Distribución Agrupando por Destinatario y F<sup>o</sup> Entrega |  Sólo Cliente  Todo el Grupo

**Bottom Screenshot: Cliente: EASYTECH, S.L. - Facturación**

Fields and values:

- EAN P.O. Pagos: 3545435
- Moneda Habitual: EURO
- Días Fijos de Pago: 1,15
- Riesgo Crediticio: 20,000.00
- Código de Proveedor (Nuestro Código para este Cliente): EA000
- Retener Toda Facturación a e
- Periodicidad Facturación: Seman
- Vacaciones (No Pagos): 01/08-3
- Cifra Actual: ?
- Reglas IVA / IRPF:  Aplicar IVA (si procede) |  Aplicar IRPF (si procede) |  Cliente es Transportista a

**Right Panel: Riesgo Crediticio**

Cliente: EASYTECH, S.L.

Facturas: 2,274.32

Empresa
EASYTECH, S.L.
EASYTECH, S.L.
EASYTECH, S.L.

- Búsqueda de facturas emitidas.
- Emisión de facturas manuales.
- Impresión de Facturas Pendientes.
- Cartas de reclamación de facturas pendientes.

- Procesos de facturación masivos para:
  - ✚ Servicios de arrastre
  - ✚ Servicios de Distribución
  - ✚ Servicios de Almacenaje
  - ✚ Otro tipo de servicios.
- Liquidación de Distribución Inter-Empresa.
- Facturación Inter-Empresa de otros servicios.
- Procesos de cobros.

**Cobro de Facturas**

Facturas a Cobrar | Observaciones / Ajustes Contables

Moneda: EURO    Importe: 3,889.68

Cliente: EASYTECH (4300000282)    Abonar Importe: 3,889.68

Cargar en: 5720000002 - SANTANDER CENTR. HISP. C.2910010489    Cargar Importe: 3,889.68

Fª Cobro: 08/03/2005    Medio: Pagaré    Fecha de Vencimiento: 03/05/2005

Entidad: CREDIT AGR    Documento: 4cfg234332

---

Facturas Pendientes:  Moneda Original     Moneda Local

Seleccionadas: 3,889.68    3,889.68

04F0039-24/06/04-30/07/04: 359.60 EUR (359.60) Talón	0400539-22/09/04-22/09/04: 348.00 EUR (248.00) Talón
04F0042-29/06/04-30/07/04: 1,160.00 EUR (1,160.00) Talón	0500023-01/02/05-01/02/05: 23.20 EUR (23.20) Contado
04J0009-08/10/04-08/10/04: 116.00 EUR (116.00) Talón	0500026-01/02/05-01/02/05: 116.00 EUR (116.00) Contado
04L0004-16/12/04-16/12/04: 870.00 EUR (870.00) Contado	0500027-01/02/05-01/02/05: 116.00 EUR (116.00) Contado
0500005-27/01/05-27/01/05: 116.00 EUR (116.00) Contado	0500030-02/02/05-02/02/05: 116.00 EUR (116.00) Contado
0500012-31/01/05-31/01/05: 116.00 EUR (116.00) Contado	0500042-02/02/05-02/02/05: 1,160.00 EUR (1,160.00) Contado
0500017-31/01/05-31/01/05: 116.00 EUR (116.00) Contado	0500047-02/02/05-02/02/05: 1.16 EUR (1.16) Contado
0500021-01/02/05-01/02/05: 116.00 EUR (116.00) Contado	0500048-02/02/05-02/02/05: 2.32 EUR (2.32) Contado
0500022-01/02/05-01/02/05: 116.00 EUR (116.00) Contado	0500049-02/02/05-02/02/05: 348.00 EUR (348.00) Contado
0500022-07/02/05-07/02/05: 23.20 EUR (23.20) Contado	0500049-02/02/05-02/02/05: 2.32 EUR (2.32) Contado
	0500050-07/02/05-07/02/05: 116.00 EUR (116.00) Contado

*Para indicar Cobro Parcial de una factura, selecciónela y pulse doble click del ratón para especificar el Importe a cobrar.*

- Búsquedas de cobros existentes.
- Generación de recibos.
- Ingresos de efectos en cartera.
- Búsqueda de remesas
- Revisión y gestión de las cuentas bancarias.
- Creación de Tablas de tarifas.
  - ✚ Camión Completo:
    - Internacional.
    - Nacional
    - Regional
    - Rutas Fijas
  - ✚ Distribución
    - Recogidas
    - Entregas
    - Arrastres
    - Reexpediciones
    - Desembolsos
  - ✚ Almacenaje
  - ✚ Observatorios de costes
    - Escandallos

# COMPRAS

- Creación y gestión de proveedores contemplando comportamientos y reglas para los diferentes circuitos de la aplicación como puedan ser Pagos, certificados AEAT, Transporte y Cotizaciones.

**Proveedor: EASYTECH, S.L.**

Datos Generales | Teléfonos/ Contactos | Subcuentas/ Costes | Avisos | **Visión General**

Nombre ..... EASYTECH, S.L.

Nombre Comercial EASYTECH, S.L.

NIF ..... B11091378 Subcuenta 4104000118 Fª Alta 01/11/2003

Grupo ..... Transporte Empresa  Autónomo

País ..... FRANCIA

Dirección ..... URB. LAS PRADERAS

Población ..... CERCEDA

Provincia ..... MADRID Código Postal 30412

Notas .....

Este Proveedor Dispone de Vehículos o de Conductores Utilizables en el Sistema  
 Este Proveedor está Inactivo (no se permiten nuevos servicios)

Reglas Pagos/ Facturación | Domicilio de Pagos | Certificados AEAT | **Pagos / Certificados AEAT**

**Pagos:**

% I.R.P.F. .... 0.0

Medio de Pago ... Pagaré Plazo de Pago 45

Periodicidad ..... Diario

Moneda Habitual EURO

Habilitar Pago Confirmado para este Proveedor  Retener Pagos a este Proveedor

**Datos Bancarios:**

Código Banco Sucursal DC Cuenta

Código SWIFT

**Facturación:**

Zonas de Influencia | Vehículos | Cotizaciones Material Auxiliar | **Transporte / Cotizaciones**

I.S.P. Total Acumulado 42.8 I.S.P. Últimos 12 Meses 42.8

Material	Código EAN	Marca	PVP	% Dto	Importe	Notas
Abarcon Semirremolque	14986		0.00	0.00	0.00	
Abrazadera Sgt 12-20/80 W2	010911220	Blinker	1.00	0.00	1.00	
Bateria Movil Nokia 8210	05066	Torres	100.00	0.00	100.00	
Neumatico 195/65 R15 Michelin Pri			0.00	0.00	0.00	

**Cotización**

Material ABARCON SEMIRREMOLQUE

PVP .... 345.0000 Ud

- Circuito específico de los almacenes propios de la empresa donde se guardan los materiales auxiliares.

- Gestión de los materiales auxiliares. Control de stock, control de existencias, informes para compras.
- Completo circuito de pedidos completamente adaptado a las normas ISO.

EASYTECH, S.L.

Sistema Edición Expedientes Transporte Flota RRHH Stock Ventas Compras Contabilidad Mantenimiento Listados Ventana

---

Pedido: Expediente Nº 12196 (08/09/2003): 0300005

Cabecera Propietarios Pedido / Amortizaciones Leasing

Número.. 0300005 Fº Pedido 08/09/2003 Fº Entrega 08/09/2003 Notas a Imp

Proveedor GRENCO IBERICA S.A.

Estado .... Servido en su Totalidad Importe 1,613.20

**ANOTACIONES**  
Recepción: (1)Fº Recepción: 08/09/2003 (Chema) - Nº Albaran: 1403019

**LÍNEAS DE DETALLE**  
Servicios: DIA: 21/07/2003 ELEMENTO: COMPRESOR Nº2 CONGELADOS TRABAJO

**Situación Actual**

Fecha 08/09/2003

Usuario CHEMA

**Crédito Personal:**

	Autorizado	Consumido	Disponible	%
Diario	800,000.00	1,613.20	798,386.80	99.7
Semanal	800,000.00	1,613.20	798,386.80	99.7
Mensual	800,000.00	2,698.05	797,301.95	99.6

**Presupuestos de Compras por Departamento**

Mes Empresa

Año Trimes 2004

Departamento	Pedidos	Facturas	Per
MANTENIMIENTO	840.362	366.761	8
TRAFICO	1.000	1.780.335	
VENTAS TRANSPORTE	0	5.140	
Total	841.362	2.152.237	8

**Gráficos: Presupuestos de Compras por Departa...**

- Compensaciones de clientes y proveedores.
- Liquidación automática con nuestros corresponsales.
- Circuito de gestión de las facturas recibidas de nuestros proveedores mediante donde se van matando los servicios que nos han realizado de una forma ágil y sencilla.
- Circuito de Gestión de pagos.
  - ✚ Existentes.
  - ✚ Nuevos.
  - ✚ Previstos.
  - ✚ Realizados.

# CONTABILIDAD

- Circuito de contabilidad completamente integrado dentro del circuito de gestión.
- Generación automática de los asientos contables en todos los procesos de la aplicación.
- Creación y búsqueda de asientos manuales, generando los contra apuntes.
- Inmovilizado
  - ✚ Gestión de bienes
  - ✚ Amortizaciones
  - ✚ Leasing
  - ✚ Costes.
- Empresas propias. La aplicación es multiempresa.
- Delegaciones, Edificios y ubicaciones.
- Contabilización mensual de amortizaciones.
- Generación mensual de facturas de Leasing
- Gestión del Renting.

**EASYTECH, S.L.**

Sistema Edición Expedientes Transporte Flota RRHH Stock Ventas Compras Contabilidad Mantenimiento Listados Ventana

---

Bien: 0222-CFZ MERCEDES, 853

Datos Generales Información Contable Leasing Costes / Historial Cambios y Ajustes

Valor Compra 1,301.76 Valor Residual 0.00 Pend Amortizar 1,088.43

Tipo Amortiz Amort Mensual, Cuota Diaria

Fecha Inicial 28/02/2003 Meses 80 Fecha Final 28/10/2009 Cuota Diaria .... 0.5346

Cuenta Activo 2824200853 AMORT. 0222-CFZ MERCEDES

Cuenta Gastos 6824200000

El Bien actual está inactivo y

Ind Amortizar	Val Residual
101,427.20	0.008
128,563.64	0.002
636,775.36	0.004
56,851.98	0.007

Bien: ESTANT. MOVILES, MONTACARGAS, EST. Y ALTILLO

Datos Generales Información Contable Leasing Costes / Historial Cambios y Ajustes

Financiación Mediante Leasing

Reglas Contabilidad Cuotas

Capital 687,096.19 Tot Carga 98,271.43 Tot Neto 785,367.62 Tot Bruto 911,026.42

Nº	Fecha	Capital *	Carga Fin	Cuota Neta	IVA	Cuota Bruta	Pendiente	Notas
1	10/04/2002	0.00	2,379.39	2,379.39	380.70	2,760.09	687,096.19	
2	10/05/2002	0.00	2,379.39	2,379.39	380.70	2,760.09	687,096.19	
3	10/06/2002	0.00	2,379.39	2,379.39	380.70	2,760.09	687,096.19	
4	10/07/2002	0.00	2,379.39	2,379.39	380.70	2,760.09	687,096.19	
5	10/08/2002	0.00	2,379.39	2,379.39	380.70	2,760.09	687,096.19	
6	10/09/2002	0.00	2,379.39	2,379.39	380.70	2,760.09	687,096.19	
7	10/10/2002	0.00	2,379.39	2,379.39	380.70	2,760.09	687,096.19	
8	10/11/2002	0.00	2,128.17	2,128.17	340.51	2,468.68	687,096.19	
9	10/12/2002	0.00	2,128.17	2,128.17	340.51	2,468.68	687,096.19	
10	10/01/2003	0.00	2,128.17	2,128.17	340.51	2,468.68	687,096.19	
11	10/02/2003	0.00	2,128.17	2,128.17	340.51	2,468.68	687,096.19	

Historial Contable:

Nº Asiento	Fecha	
0404881	29/02/2004	68
0403624	31/01/2004	68
0340175	31/12/2003	68

- Sofisticado Sistema de Costes que permite conocer el coste por vehículo recogiendo los ingresos y gastos de forma automática de diferentes circuitos de la aplicación.

**Resultado Mensual Vehículos**

Ejercicio .... 2003 Mes 8 Coste de Estructura ..... 20,000.00  Excluir Semiremolques y Remolques Reasignados

Ordenar por  Matrícula  Alias  Sólo UPC  Sólo ver Semiremolques y Remolques Reasignados

Matrícula	Alias	Categoría	Km	Horas	Litros A	Litros B	Precio A	Precio B	L/100 A	L/H B	€ Gas A	€ Gas E
9653CKW	Dfm 335*	3 Ejes	12,288	141	2,587.2	406.5	0.5339	0.3852	21.05	2.88	1,381.24	156.59
9657BGZ	Dfm 352 a	2 Ejes	0	0	0.0	0.0	0.0000	0.0000	0.00	0.00	0.00	0.00
9660CKW	Dfm 336*	3 Ejes	9,194	77	2,138.3	139.8	0.5353	0.3621	23.25	1.81	1,144.56	50.64
9663BMK	Mondeo Vargas	Turismo	** ***	0	404.0	0.0	0.5406	0.0000	0.35	0.00	218.41	0.00
9672BWR	Dfm 171	2 Ejes	6,090	581	1,519.6	464.4	0.5346	0.3795	24.95	0.79	812.41	176.22
9685BWR	Dfm 180	10 Palets	7,614	77	1,057.0	0.0	0.5652	0.0000	13.88	0.00	597.40	0.00
9797CCB	Dfm 217	Trailer	17,391	0	4,415.2	0.0	0.5337	0.0000	25.38	0.00	2,356.28	0.00
9801CCB	Dfm 218	Trailer	24,096	0	7,030.8	0.0	0.5282	0.0000	29.17	0.00	3,713.46	0.00
9819BYB	Dfm 175	10 Palets	9,773	98	1,593.7	0.0	0.5339	0.0000	16.30	0.00	850.87	0.00
9827BYB	Dfm 189	10 Palets Esp	4,287	55	781.8	49.2	0.5245	0.3299	18.23	0.89	410.09	16.24
9940CMF	Dfm 371	10 Palets	0	0	0.0	0.0	0.0000	0.0000	0.00	0.00	0.00	0.00
9963CDJ	Dfm 231	Trailer	28,399	0	7,257.4	0.0	0.5250	0.0000	25.55	0.00	3,810.20	0.00
A4440EG	Dfm 267	3 Ejes	5,046	34	1,262.3	17.8	0.5334	0.3803	25.01	0.52	673.33	6.77
ERROR12	Frigicoll Matricu	3 Ejes	0	0	0.0	0.0	0.0000	0.0000	0.00	0.00	0.00	0.00
MU0669BY	Mercedes	Turismo	12,000	0	107.3	0.0	0.5276	0.0000	0.89	0.00	56.65	0.00
MU07095R	R-2 K*p+	Semiremolque	11,067	58	0.0	195.6	0.0000	0.3264	0.00	3.37	0.00	63.85
MU07811R	R-7 K*p	Semiremolque	0	84	0.0	0.0	0.0000	0.0000	0.00	0.00	0.00	0.00
MU08207R	R-10 K*p+	Semiremolque	20,148	184	0.0	0.0	0.0000	0.0000	0.00	0.00	0.00	0.00
MU08281R	R-11k**p+	Semiremolque	15,297	202	0.0	731.7	0.0000	0.3793	0.00	3.62	0.00	277.50
MU08725R	R-14 K*+	Semiremolque	15,940	68	0.0	32.5	0.0000	0.3327	0.00	0.47	0.00	10.83
MU08813R	R-15 K**p+	Semiremolque	12,330	158	0.0	440.6	0.0000	0.3641	0.00	2.78	0.00	160.44
MU08905R	R-16 K**p+	Semiremolque	11,620	131	0.0	427.0	0.0000	0.3580	0.00	3.25	0.00	152.85

- Plan de cuentas.
  - ✚ Mantenimiento de cuentas y subcuentas.
  - ✚ Plantillas de asientos.
  - ✚ Cambio masivo de Subcuentas.
- Parámetros generales contables donde se establecen:
  - ✚ Series especiales para facturas rectificativas y de Abonos.
  - ✚ Días fijos de pago y periodos de no pago.
  - ✚ Fechas de vencimiento por fecha de factura o contable.
  - ✚ Parámetros de Riesgo crediticio.
- Conceptos facturables.
- Gestión de entidades Bancarias, permitiendo el pago por confirming.
- Cajas
- Monedas y tipos de cambio
- Modelo 347.
- Cierres de ejercicio.
- Últimos movimientos.
- Informes
  - ✚ Situación del IVA.
  - ✚ Libro Diario
  - ✚ Libro Mayor
  - ✚ Balance
  - ✚ Sumas y Saldos
  - ✚ Libro de Facturas Emitidas.
  - ✚ Libro de Facturas Recibidas

# MANTENIMIENTO

- Gestión de los puntos de Interés (Lugares del Listín de Direcciones) georeferenciados en el MapPoint.
- Gestión de Países, Zonas Tarifarias y Poblaciones.

**EASYTECH, S.L.**  
 Sistema Edición Expedientes Transporte Flota RRHH Stock Ventas Compras Contabilidad Mantenimiento Listados Ventana

País : ESPAÑA

Datos Generales Zonas Tarifarias Provincias y Localidades

**Localidad: ADZANETA**

Nombre ..... ADZANETA  
 Zona Tarifaria ALICANTE Código Postal 03517  
 Otros Códigos Postales  
 Categoría Desembolso / Reexpedición .....  Población Principal  Población Secundaria  Población Terciaria

Esta Localidad se Considera una Población Cabecera de Grupo Días Mínimos de Transporte para Entregar 0

	Lunes	Martes	Miércoles	Jueves	Viernes	Sábado	Domingo
Entregas	<input type="checkbox"/>	<input type="checkbox"/>	<input type="checkbox"/>	<input type="checkbox"/>	<input type="checkbox"/>	<input type="checkbox"/>	<input type="checkbox"/>
Recogidas	<input type="checkbox"/>	<input type="checkbox"/>	<input type="checkbox"/>	<input type="checkbox"/>	<input type="checkbox"/>	<input type="checkbox"/>	<input type="checkbox"/>

Introduzca la Población Cabecera a la que Pertenece la Localidad:  
 ALICANTE / ALACANT

Esta Localidad se Considera Zona Franca ExtraComunitaria

Longitud ..... 2342 Latitud 535 Población 45.656 Altitud 5,56

Localidad	Provincia	Código Postal	Población
ALICANTE / ALACANT *	ALICANTE	03000	103600
Abdet	ALICANTE	03000	103600
Abio	ALICANTE	03000	103600
Acequia de Los Palacios	ALICANTE	03000	103600
Adefas, Urbanizacion Las	ALICANTE	03000	103600
Adsubia (Ayuntamiento Adsubia)	ALICANTE	03000	103600
Adsubia (Ayuntamiento Javea)	ALICANTE	03000	103600
Aduanas de Mar	ALICANTE	03000	103600
Adzaneta	ALICANTE	03517	45656
Agost	ALICANTE	03000	103600
Agres	ALICANTE	03000	103600
Agualejas	ALICANTE	03000	103600
Aguarrios, Zona	ALICANTE	03000	103600
Aigues	ALICANTE	03000	103600
Alamo, Zona el	ALICANTE	03000	103600
Albaida, Puerto de	ALICANTE / ALACANT	03000	103639
Albatera	ALICANTE / ALACANT	03000	103340
Albatera-Catral, Estacion de	ALICANTE / ALACANT	03000	103349
Alberca, Urbanizacion la	ALICANTE / ALACANT	03000	103530

- Gestión de Plataformas.
- Rutas específicas
- Festivos. Para el cálculo de las dietas de los conductores
- Grupos de Trabajo. Creación de Grupos, usuarios y privilegios.
- Tablas Auxiliares. Datos básicos para el funcionamiento de la aplicación.
- Informes impresos. Parametrización de los diferentes informes impresos.
- Enlaces Aplicaciones Externas. Con aplicaciones de otros clientes.
- Interfaces EDI. Que permite la comunicación con otros entornos tanto para el circuito de Transporte.
- Portadas de Fax.